



COMUNE DI BELGIRATE



COMUNE DI LESA



COMUNE DI MEINA

## UNIONE DI COMUNI COLLINARI DEL VERGANTE BELGIRATE – LESA – MEINA

### GESTIONE ASSOCIATA DEMANIO BASSO LAGO MAGGIORE

Sede Uffici: Piazza Carabelli n. 5 – 28046 MEINA (NO) - Tel. 0322.669091 – Fax 0322.660612

Sede Legale: Via Portici n. 2 - 28040 LESA (NO)

[info@demanioassolagomaggiore.it](mailto:info@demanioassolagomaggiore.it) - [unionevergante@mailcertificata.net](mailto:unionevergante@mailcertificata.net)

### AVVISO AI NAVIGANTI

SI AVVISA CHE, IN OTTEMPERANZA A QUANTO DISPOSTO DALLA DETERMINAZIONE N. 300 DEL 29/06/2022, IN OCCASIONE DELLO SVOLGIMENTO DELLA MANIFESTAZIONE AEREA DELLE FRECCHE TRICOLORI – PATTUGLIA ACROBATICA NAZIONALE PREVISTA PER I GIORNI 9 E 10 LUGLIO 2022, NELLO SPECCHIO ACQUEO DELIMITATO DALLE SOTTORIPORTATE COORDINATE GEOGRAFICHE ED ANTISTANTE AI COMUNI DI ARONA E MEINA

- È DISPOSTA LA **SOSPENSIONE DELLA NAVIGAZIONE PRIVATA**, A MOTORE E NON, DALLE ORE 13.30 ALLE ORE 17.00 CIRCA, NELLE ACQUE ANTISTANTI I COMUNI DI ARONA E MEINA;
  - È DISPOSTA LA **CAUTA NAVIGAZIONE PUBBLICA** DALLE ORE 13.30 ALLE ORE 14.15 CIRCA, NELLE ACQUE ANTISTANTI I COMUNI DI ARONA E MEINA;
  - È DISPOSTA LA **SOSPENSIONE DELLA NAVIGAZIONE PUBBLICA** DALLE ORE 14.15 ALLE ORE 16.30 CIRCA, NELLE ACQUE ANTISTANTI I COMUNI DI ARONA E MEINA;
  - È DISPOSTO IL **DIVIETO DI BALNEAZIONE** E DI SVOLGIMENTO DI OGNI ALTRA ATTIVITÀ ESTRANEA ALLA MANIFESTAZIONE NELLO SPECCHIO ACQUEO SOTTO INDIVIDUATO
- FATTE SALVE LE IMBARCAZIONI DIRETTAMENTE INTERESSATE DALLA MANIFESTAZIONE E QUELLE PREPOSTE ALL'ASSISTENZA E SOCCORSO ALLA MEDESIMA.

#### COORDINATE GEOGRAFICHE

##### AREA SOGGETTA AD ORDINANZA

SUD: 45°44'44,20" N - 08°34'30,84" E  
 EST INF: 45°44'58,70" N - 08°35'21,00" E  
 EST SUP: 45°46'46,82" N - 08°33'39,95" E  
 NORD: 45°46'35,67" N - 08°32'56,46" E

##### PUNTI DI RIFERIMENTO

BARCA: 45°45'48,70" N - 08°34'1,89" E  
 330: 45°45'46,39" N - 08°33'57,13" E  
 CENTRO: 45°45'44,79" N - 08°33'53,01" E

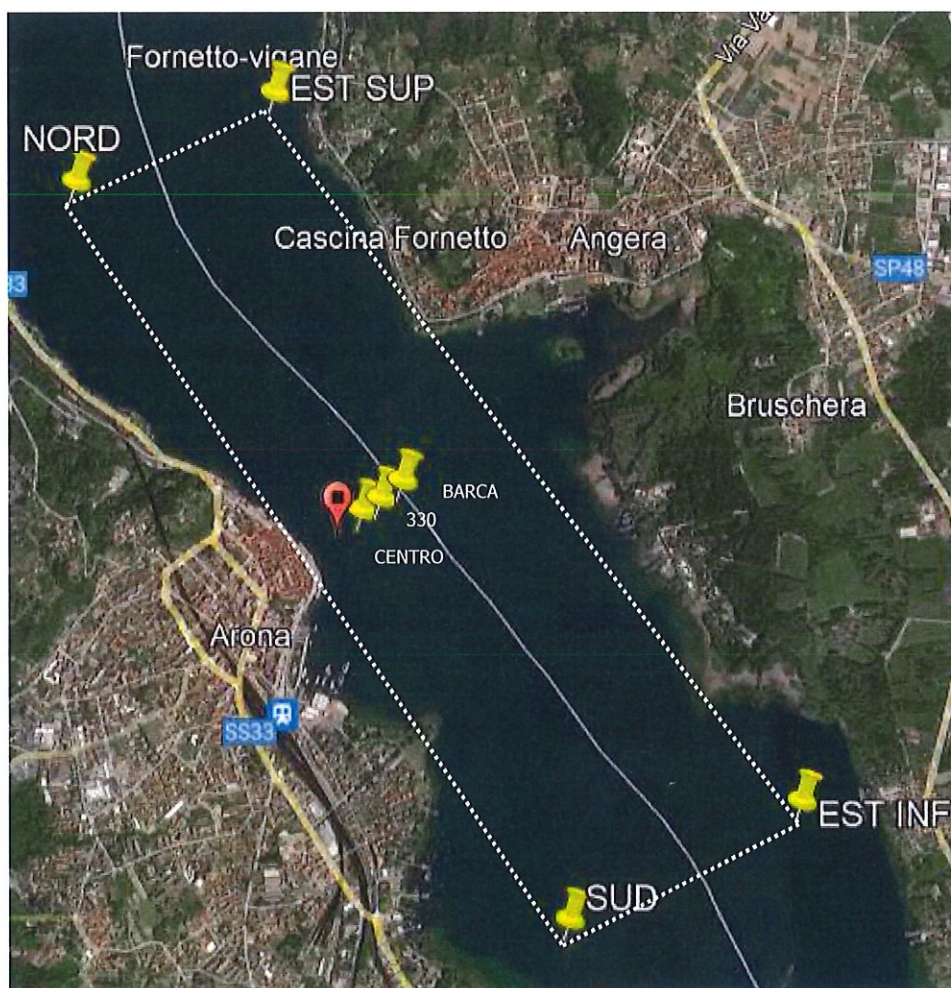

 Il Responsabile dell'Ufficio Associato  
Geom. Renato MELONE

Per informazioni il martedì e giovedì dalle 10,00 alle 13,00